BRITISH SUMMER
Experiencias Lingüísticas

Inglés en el extranjero / Jóvenes (6-18) / Inglaterra

Sustainable Futures

Reino Unido

De 14 a 17 años
Inglés
Residencia

Programa

Si te apasiona la naturaleza, el campo y el mar, y te gustaría dejar tu granito de arena ayudando a mejorar el planeta, no es que hayas encontrado este curso, ¡es que este curso te ha encontrado a ti! En Sustainable Futures aprenderás de manera teórica y práctica cómo cuidar del medio ambiente, y todo esto mientras te diviertes, haces amigos, y sobre todo, ¡aprendes inglés! Además, conocerás casos prácticos de relación directa con los Objetivos de Desarrollo Sostenible de las Naciones Unidas. Suena bien, ¿no?

Your planet, your future!

Este curso explora en profundidad los Objetivos de Desarrollo Sostenible, centrándose en su importancia, estrategias de implementación y potencial impacto en la sostenibilidad global.

El contenido del curso se aborda atendiendo a tres fases:

- Fase 1: "Pensar localmente". Los estudiantes se centran en observar su entorno inmediato (Folkestone y la costa inglesa), descubren iniciativas de desarrollo local y sostenibilidad, y simulan involucrarse a través del trabajo de campo, proyectos y tareas prácticas.
- Fase 2: "Pensar globalmente". Los estudiantes observan el mundo en general, exploran hacia dónde se dirige y qué están haciendo las grandes organizaciones para generar un impacto positivo.
- Fase 3: "Actuar, no sólo pensar". Los estudiantes observan su contexto particular, miran su entorno inmediato y sus vidas, y realizan una serie de proyectos prácticos centrados en cómo ellos mismos pueden generar un impacto positivo.

Los temas en específico incluyen:

- Nuestro planeta y alcanzar el cero neto.
- Nuestros hábitos y vida sostenible.
- Alimentación y agricultura regenerativa.

- Construcción y materiales sostenibles.
- Ciudades y espacios urbanos sostenibles.
- Negocios sostenibles - desarrollo e innovación de productos.

Idioma requerido: Inglés
Nivel requerido: Intermedio
Número de sesiones de idioma: 20

Timetable

2023-summer-programme.pdf

Internet disponible

Centro

Earlscliffe

Folkestone. Reino Unido

Earlscliffe es una escuela pre-universitaria independiente durante el año académico. El campus se encuentra en el atractivo centro de la ciudad de Folkestone, en el condado de Kent, conocido como 'El Jardín de Inglaterra". Earlscliffe se encuentra a poca distancia del elegante paseo marítimo de Leas y de la playa, de las tiendas del centro de la ciudad y de la conexión del tren de alta velocidad con London St Pancras.

Instalaciones

El campus de Earlscliffe está formado por ocho edificios victorianos y eduardianos, todos recientemente renovados, que ofrecen instalaciones residenciales y de enseñanza de alta calidad.

Las instalaciones constan, entre otros, de: sala de estudiantes con cómodos sofás, televisión, instalaciones deportivas de interior y campos deportivos de exterior.

Comidas

Las comidas se sirven en el comedor de la universidad y están preparadas por un equipo y chef propios. Las comidas son variadas y a menudo internacionales, como china, mexicana o india, ¡pero sin olvidar el Fish&Chips británico de vez en cuando!

Las necesidades dietéticas especiales de cualquier estudiante pueden ser atendidas previa solicitud (notificar en el momento de efectuar la reserva).

Los días de excursión, los estudiantes reciben una comida tipo picnic para llevar.

Transporte

Earlscliffe se encuentra a tan solo 54 minutos en tren del centro de Londres, y a 5 minutos a pie de la playa y del centro de la ciudad.

29 Shorncliffe Rd,Folkestone CT20 2NB,Reino Unido

Alojamiento

Residencia

Las residencias ofrecen un atractivo alojamiento, ya que constan de modernas y luminosas habitaciones en edificios de fachadas históricas. El campus se encuentra integrado en la ciudad, lo que significa que los estudiantes pueden caminar fácilmente entre clases, comidas, residencias y actividades.

Las chicas y los chicos se alojan en residencias separadas y supervisadas. La mayoría de las habitaciones son espaciosas, con una o dos camas, y todas tienen baño y ducha. Hay un número limitado de habitaciones triples disponibles. Todas las habitaciones tienen Wi-Fi.

Actividades

Actividades

Además de las clases, el programa ofrece una amplia y variada oferta de actividades para satisfacer los diferentes gustos de los estudiantes. El programa de actividades es organizado y supervisado por un equipo de monitores locales.

Algunas de las actividades deportivas que se pueden practicar dentro de campus son: voleibol, baloncesto, bádminton, billar, tenis de mesa, fútbol, softball, natación o tenis. También se organizan actividades lúdico-culturales como artes y manualidades, juegos de equipo, caminatas o competiciones.

Las actividades de tarde-noche se orientan hacia una diversión más festiva y pueden incluir: noches de karaoke, concurso de talentos, discoteca, concursos,

búsqueda del tesoro, etc.

El centro está cerca de la ciudad de Folkestone, de sus tiendas, del artístico Creative Quarter, de la playa y del paseo marítimo. Por ello, se realiza también una salida de tarde (sábados) como parte de las actividades, que ofrece a los estudiantes momentos de descubrimiento y relajación.

Excursiones

El programa ofrece dos excursiones de día completo cada semana, una los miércoles (Capital Wednesday) y otra los domingos, así como una salida nocturna para jugar a los bolos, láser tag o ir al cine.

Excursión del miércoles (Capital Wednesday)
Cada miércoles se hará una visita a Londres, donde se visitarán los principales atractivos turísticos, como por ejemplo: la Tate Modern, el London Eye, el Museo de Historia Natural, la torre de Londres, el V&A, el Museo Británico, el Palacio de Buckingham, el calabozo de Londres, y se realizará un paseo en barco por el río Támesis.

Para el desplazamiento utilizamos el enlace de tren de alta velocidad desde la cercana estación central de Folkestone. El viaje tiene una duración de 55 minutos.

Excursión del domingo
Cada domingo se visitarán otros atractivos de la zona. Algunas de las visitas podrán ser:

- Canterbury, y realizar un recorrido por el río.
- Centro comercial de Blue Water y patinaje sobre hielo.
- Parque temático de Thorpe Park.
- Parque de atracciones Dreamland Margate.
- Castillo de Windsor.

Como parte del contenido del programa, los estudiantes también visitan el Museo del Banco de Inglaterra o el Museo de las Marcas.

Todas las excursiones son supervisadas y los estudiantes reciben una sesión informativa previa al viaje. Se les da tiempo libre en pequeños grupos durante las excursiones.

Fechas y Precios

Residencia

30.06.2024 al 13.07.2024

2 web.Semanas

3.490,00 GBP

Qué incluye el precio

- 20 Sesiones semanales de especialidad
- 1 Excursiones de 1/2 día por semana
- 2 Excursiones de día completo por semana
- Actividades de tarde y noche
- Seguro médico de accidentes y responsabilidad civil
- Alojamiento en régimen de pensión completa
- Traslados aeropuerto
- Teléfono de emergencia 24h

13.07.2024 al 27.07.2024

2 web.Semanas

3.490,00 GBP

Qué incluye el precio

- 20 Sesiones semanales de especialidad
- 1 Excursiones de 1/2 día por semana
- 2 Excursiones de día completo por semana
- Actividades de tarde y noche
- Seguro médico de accidentes y responsabilidad civil
- Alojamiento en régimen de pensión completa
- Traslados aeropuerto
- Teléfono de emergencia 24h

27.07.2024 al 10.08.2024

2 web.Semanas

3.490,00 GBP

Qué incluye el precio

- 20 Sesiones semanales de especialidad
- 1 Excursiones de 1/2 día por semana
- 2 Excursiones de día completo por semana
- Actividades de tarde y noche
- Seguro médico de accidentes y responsabilidad civil
- Alojamiento en régimen de pensión completa
- Traslados aeropuerto
- Teléfono de emergencia 24h

Extras

Musical en Londres

Incluye entrada al musical ' The Lion King' y transporte de ida y vuelta a Londres.

195,00 GBP

Paintball

Una sesión.

125,00 GBP

Stand Up Paddle Boarding

2 horas por semana.

125,00 GBP

Warner Bros Harry Potter Studios Tour

Incluye entrada y transporte de ida y vuelta a Londres.

195,00 GBP

Fotos

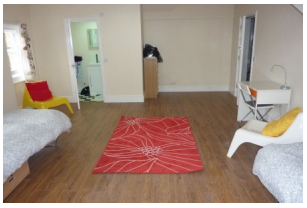

Sustainable Futures
Ages: 14–17 years
Class: 22 hours per week