BRITISH SUMMER
Experiencias Lingüísticas

Inglés en el extranjero / Adultos y profesionales / Programas con clases de inglés

# Curso de inglés intensivo EC Nueva York de 22,5 horas

## Estados Unidos

+16 años
Inglés
Familia
Residencia

## Programa

Curso intensivo ideal para mejorar tu nivel de inglés de forma más rápida, ganar confianza y fluidez en situaciones y contextos cotidianos sin importar en que nivel empiezas.
El curso de inglés intensivo de EC Nueva York es un programa de 30 sesiones a la semana (22,5 horas). Las clases se alternan en horario de mañana (09-12.15h) y tarde (14.45-18h) cada día, como en un curso estandard de 15 horas, y se añaden las asignaturas optativas (7,5 horas) de 13 a 14.30h.

- Clases: 30 sesiones semanales
- Duración mínima: 1 semana
- Duración de clases: 45 minutos
- Grupos: máx 14 estudiantes

Contenido:

- 15 horas de Inglés General (vocabulario, gramática y pronunciación)
- 7,5 horas de optativas a elegir entre:

*Global Citizenship*
*Comparative Culture & Communication*
*Survival English/Living in English*
*A World of Words*
*Write Now*
*Get Talking*
*Film Studies*
*Basic English Writing*
*Media Studies*

*Academic Techniques in Practice*
*Grammar in Real Contexts*
*The Language of Music*

Destrezas:
- Speaking
- Listening
- Reading
- Writing

Esta escuela se caracteriza por:
- Clases dinámicas y creativas
- Aprendizaje práctico
- Mejora del tiempo de respuesta en inglés
- Profesorado cualificado
- Materiales auténticos (Prensa, películas, música, internet...)

**Idioma requerido:** Inglés
**Nivel requerido:** Principiante
**Número de sesiones de idioma:** 30

## Timetable

timetable-usapdf.pdf

Internet disponible

# Centro

## EC Nueva York

**Nueva York**. Estados Unidos

Nueva York es una ciudad que no necesita presentación: Central Park, Wall Street, Broadway, etc. Sus habitantes son de distintos rincones del mundo, de modo que la ciudad mezcla culturas, colores y sonidos. No hay otra ciudad como esta en los Estados Unidos o del mundo.

La escuela EC Nueva York es un espacio contemporáneo en el corazón de Times Square. Possiblemente sea la escuela más céntrica en la gran manzana. Con vistas a las famosas vallas publicitarias, teatros y calles llenas de taxis amarillos, la escuela está a sólo unas pocas manzanas de las tiendas de fama mundial en la 5ª Avenida, el Empire State Building y mucho más.

EC tiene escuelas en la mayoria de paises anglohablante, siempre en ciudades increíbles y ubicaciones inmejorables. Sus centros son modernos, comodos, con mucha luz natural y las últimas tecnologías. Los estudiantes proceden de mas de 140 paises de todo el mundo y su personal altamente cualificado hará de tu aprendizaje y estancia en el extranjero, una gran experiencia.

### Instalaciones

Las instalaciones son de primer orden, aulas perfectamente equipadas e iluminadas. Esta moderna escuela cuenta además con una estupenda cafetería.
- 16 Aulas modernas y totalmente equipadas
- Salas con 23 ordenadores con acceso a internet
- WIFI gratuito en todo el centro
- Bbiblioteca y centro de estudios
- Salas comunes para estudiantes con TV y DVD
- Amplio programa social de actividades y excursiones.

### Comidas

Las comidas dependerán del plan contratado. En todo caso, tendrás a tu disposición una gran cafeteria moderna y además cuentas con una amplia oferta de cafés, restaurantes y tiendas alrededor donde podrás comprar comida.

1450 Broadway, 14th Floor, New York 10018 , USA

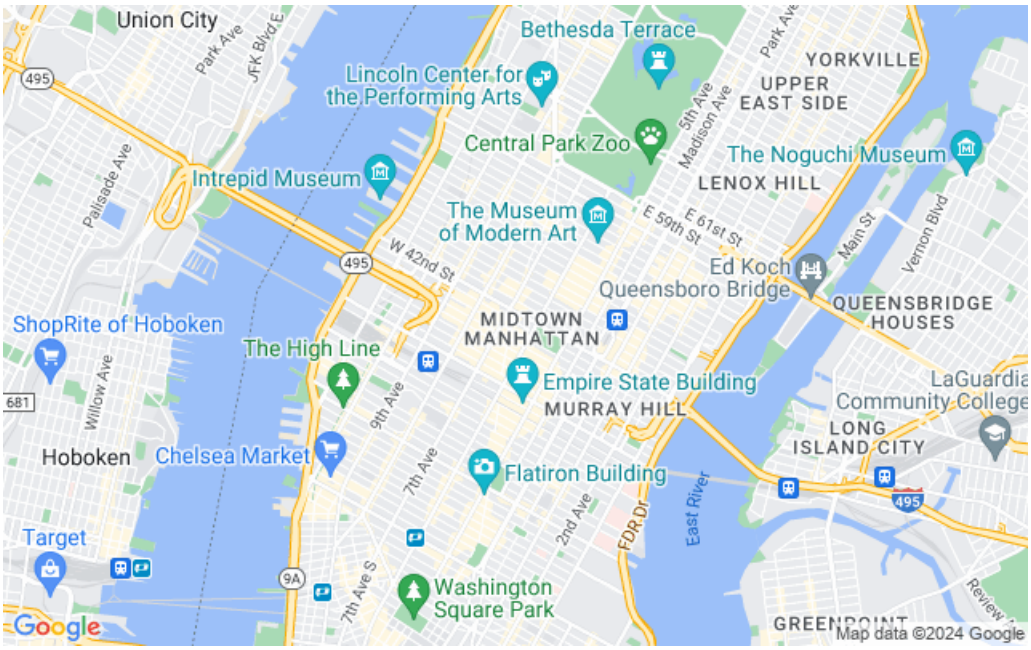


# Alojamiento

## Familia - Alojamiento Y Desayuno

Vivir en una familia anfitriona durante tu curso de inglés es una de las mejores opciones para practicar el idioma y conocer costumbres inglesas. Las familias pueden ser de diferentes origenes y tipologias (familias, parejas, jubilados o solteros).

El precio del alojamiento en estas familias situadas a una distancia de entre 45 y 75 minutos de trayecto de la escuela incluye lo siguiente:

- Habitación individual con baño compartido
- Ropa de cama y toallas
- Una colada a la semana

**A tener en cuenta:**

- El dia de llegada y salida es el sábado.
- Puede haber más estudiantes de diferentes nacionalidades en casa de la familia.
- Edad mínima:16 años

## Residencia 92Y Self-Catering

La residencia 92Y está ubicada en el Upper East Side, uno de los mejores barrios de Nueva York, a tan solo tres manzanas de Central Park, el museo Mile y muchos otros tesoros de la ciudad. Los estudiantes pueden explorar fácilmente reconocidos museos de Nueva York, incluyendo el Metropolitan Museum of Art y el Guggenheim, pasar tiempo en Central Park, disfrutar de cafés y restaurantes cercanos y aventurarse en otros barrios interesantes usando metro y autobús líneas, convenientemente situado a poca distancia de la residencia.

Los estudiantes se encontrarán a poca distancia de restaurantes locales, bancos, farmacias y tiendas. Hay un supermercado al otro lado de la calle. El Upper East Side es conocida por su variedad de restaurantes. La escuela EC Nueva York está a tan solo 25 minutos de la residencia en transporte público.

La residencia incluye:

- Habitaciones individuales con baño compartido
- Ropa de cama
- Cocina comuna
- Seguridad 24 horas
- Servicio de limpieza (una vez a la semana)
- Lavanderia

- Centro de fitness

**A tener en cuenta:**

- El dia de llegada puede ser en sábado o domingo
- Residencia recomendada para adultos de 18 a 25 años
- **Edad mínima: 18 años**

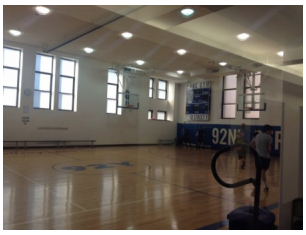

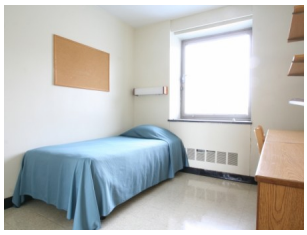

Residencia Standard New Yorker, Habitación Individual, Baño Individual, Self Catering

# Actividades

## Actividades

Además de tu curso de inglés, la escuela ofrece una extenso programa de actividades de tarde y noche que te ayudarán a hacer nuevos amigos y disfrutar del tiempo libre desde el primer dia. Algunas de estas actividades son gratuitas y otras pueden suponer un coste adicional.

- Visita al Bronx Zoo
- Ver un espectáculo de Broadway
- Ir de compras en la Quinta Avenida
- Pícnic en Central Park
- Museo Metropolitano de Arte
- NYC Philarmonic in Central Park
- Yoga in Bryant Park
- Film Festival in Bryant Parl

Además se ofrecen algunas clases gratuitas cada semana para mejorar aspectos como: la pronunciación, escritura, conversación...

## Excursiones

Cada fin de semana se organizan excursiones opcionales a lugares de interés.

- Washington DC
- Philadelphia
- Brooklyn Bridge
- Rockefeller Center
- Roosevelt Island tour
- Boston
- Statue of Liberty

Las excursiones suelen implicar un coste extra.

# Fechas y Precios

Pida presupuesto personalizado

### Extras

Inscripción

**160,00 USD**

Transfer aeropuerto

**180,00 USD**

ENGLISH IN ACTION (4 setmanas)

Curso complementario después de 4 semanas de General Engish o Intensive English, en el cual se hacen una practicas no remuneradas durante 4 o 8 semanas.

**700,00 USD**

ENGLISH IN ACTION (8 setmanas)

Curso complementario después de 4 semanas de General Engish o Intensive English, en el cual se hacen una practicas no remuneradas durante 4 o 8 semanas.

**900,00 USD**

# Fotos