BRITISH SUMMER
Experiencias Lingüísticas

Inglés en el extranjero / Adultos y profesionales / Programas con clases de inglés

Curso inglés EC Boston

Estados Unidos

+16 años
Inglés
Familia
Apartamento

Programa

Curso ideal para mejorar tu nivel de inglés, ganar confianza y fluidez en situaciones y contextos cotidianos sin importar en que nivel empiezas.
El **curso de inglés** estándar de **EC Boston** es un programa de 20 sesiones a la semana (15 horas). Las clases se alternan en horario de mañana (09-12.15h) y tarde (14.45-18h) cada día.

- Clases: 20 sesiones semanales
- Duración mínima: 1 semana
- Duración de clases: 45 minutos
- Grupos: máx 15 estudiantes

Contenido: Inglés General (vocabulario, gramática y pronunciación)

Destrezas:
- Speaking
- Listening
- Reading
- Writing

Esta escuela se caracteriza por:
- Clases dinámicas y creativas
- Aprendizaje práctico
- Mejora del tiempo de respuesta en inglés
- Profesorado cualificado
- Materiales auténticos (Prensa, películas, música, internet...)

Idioma requerido: Inglés
Nivel requerido: Principiante
Número de sesiones de idioma: 20

Timetable

timetable-bostonpdf.pdf

Internet disponible

Centro

EC Boston

Boston. Estados Unidos

Boston se presenta como una de las ciudades más antiguas de EE.UU, rica en historia, tradición y cultura, al tiempo que moderna y centro de la educación y la investigación de Nueva Inglaterra. Sus instituciones culturales y educativas son mundialmente reconocidas. Por todo eso, Boston es una ciudad ideal para ir a aprender inglés.

La escuela de EC Boston se encuentra a escaso minutos del mar, rodeada de restaurantes, tiendas y otras atracciones. Está muy cerca de Fanueil Hall, edificio histórico y emblemático de la historia de Estados Unidos, que fue un mercado y lugar de reuniones desde el año 1.742.

Hay una gran variedad de estudiantes internacionales en la escuela de Boston que te permitirá conocer a gente de todo el mundo que viene a seguir cursos de inglés en Boston.

Instalaciones

Las instalaciones de la escuela de inglés EC Boston son de primer orden, aulas perfectamente equipadas e iluminadas. Esta moderna escuela cuenta además con una estupenda cafetería.

- 18 aulas recientemente remodeladas y completamente equipadas
- Acceso a Internet wifi y pizaras digitales en las clases
- Salas comunes para estudiantes
- Sala informática con 19 ordenadores
- Biblioteca y sala de estudios
- Amplio programa social de actividades y excursiones

Comidas

Las comidas dependerán del plan contratado. En todo caso, tendrás acceso a la cocina comunitaria de la escuela y además cuentas con una amplia oferta de cafés, restaurantes y tiendas alrededor donde podrás comprar comida.

1 Faneuil Hall Square, Boston, MA 02109 , USA

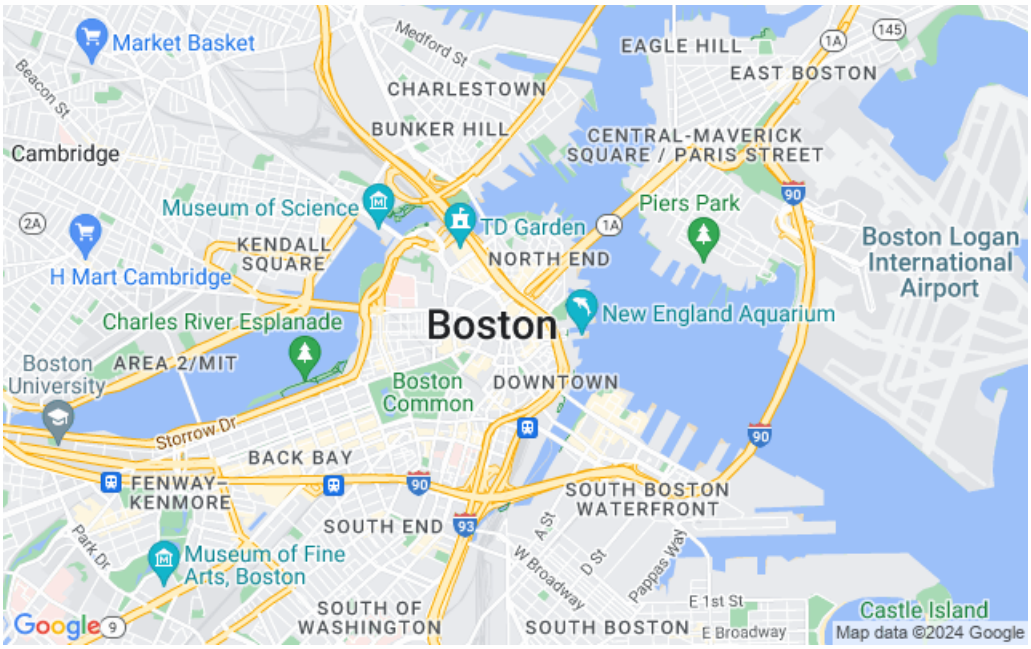

Alojamiento

Familia Media Pensión Habitación Individual

Vivir en una familia anfitriona durante tu curso de inglés en Boston es una de las mejores opciones para practicar el idioma y conocer costumbres americanas. Las familias pueden ser de diferentes origenes y tipologias (familias, parejas, jubilados o solteros).

El precio del alojamiento en estas familias en media pensión situadas a una distancia de entre 45 y 60 minutos de trayecto de la escuela incluye lo siguiente:

- Habitación individual
- Desayuno y cena para la modalidad de media pensión (MP).
- Ropa de cama y toallas
- Una colada a la semana

A tener en cuenta:

- El dia de llegada y salida es el sábado.
- Puede haber más estudiantes de diferentes nacionalidades en casa de la familia.
- Edad mínima:16 años

Apartamentos North End, Habitación Individual, Self Catering

La escuela cuenta con dos apartamentos mixtos en North End. Las calles adoquinadas del barrio bostoniano de North End están rodeadas de algunos de los mejores restaurantes de la ciudad y albergan dos de los sitios históricos más

importantes de la Revolución de las Trece Colonias: Old North Church y la casa de Paul Revere.

Cada apartamento consta de una habitación individual con baño privado dentro y una habitación compartida con baño compartido. Además de cocina totalmente equipada con encimeras de mármol y electrodomésticos recientemente renovados. La zona de estar cuenta con un televisor de pantalla plana. Los dormitorios y los baños son muy espaciosos.

Los apartamentos de North End se encuentran a 15 minutos a pie de la escuela, en uno de los barrios más populares de la ciudad. ¡Estarás rodeado de monumentos históricos y de algunos de los mejores restaurantes de la ciudad! Este alojamiento se encuentra en pleno centro, cerca de todo tipo de comercios y cafeterías.

Día de llegada: sábado, entre las 11:00 y las 20:00 h
Día de salida: sábado, salida antes de las 11:00 h

NOTA: Mayores de 18 años

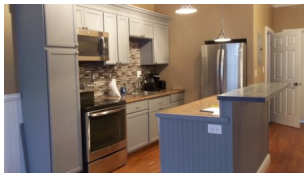

Apartamentos East Boston, Habitación Individual, Self Catering

Los apartamentos estan situados en el barrio East Boston, justo al otro lado del puerto desde el centro de la ciudad. Cuenta con hermosas vistas de la ciudad desde numerosos parques frente al mar, se trata de un barrio multicultural lleno de tiendas y restaurantes.

Los apartamentos, situados a unos 15-20 minutos de la escuela en transporte público (4 paradas de metro), cuentan con:

- 4 habitaciones individuales
- 2 baños
- Cocina comuna totalmente equipada
- Sala de estar
- Acceso a Wifi e Internet
- TV por cable
- Aire condicionado
- Ropa de cama (deberás llevar tus propias toallas)
- Lavandería
- Servicio de limpieza

A tener en cuenta:

- El dia de entrada y de salida debe ser en sabado
- Edad mínima: 18 años

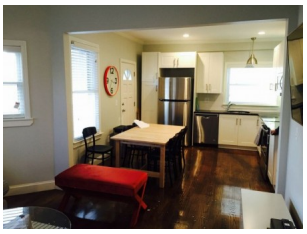

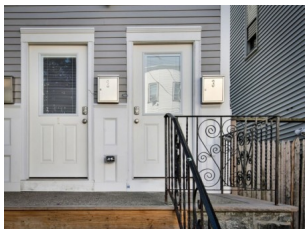

Apartamento North End, Habitación Individual, Baño Privado

La escuela cuenta con dos apartamentos mixtos en North End. Las calles adoquinadas del barrio bostoniano de North End están rodeadas de algunos de los mejores restaurantes de la ciudad y albergan dos de los sitios históricos más importantes de la Revolución de las Trece Colonias: Old North Church y la casa de Paul Revere.

Cada apartamento consta de una habitación individual con baño privado dentro y una habitación compartida con baño compartido. Además de cocina totalmente equipada con encimeras de mármol y electrodomésticos recientemente renovados. La zona de estar cuenta con un televisor de pantalla plana. Los dormitorios y los baños son muy espaciosos.

Los apartamentos de North End se encuentran a 15 minutos a pie de la escuela, en uno de los barrios más populares de la ciudad. ¡Estarás rodeado de monumentos históricos y de algunos de los mejores restaurantes de la ciudad! Este alojamiento se encuentra en pleno centro, cerca de todo tipo de comercios y cafeterías.

Día de llegada: sábado, entre las 11:00 y las 20:00 h
Día de salida: sábado, salida antes de las 11:00 h

Apartamentos East Boston, Habitación Doble, Self Catering

Las habitaciones dobles sólo se pueden reservar cuando hay dos alumnos que hacen el booking a la vez

Actividades

Actividades

Además de tu curso de inglés en Boston, la escuela ofrece una extenso programa de actividades de tarde y noche que te ayudarán a hacer nuevos amigos y disfrutar del tiempo libre desde el primer dia. Algunas de estas actividades son gratuitas y otras pueden suponer un coste adicional.

- Visita al mercado de SoWa
- Boston Duck Tour
- Visita Bynker Hill Monument
- Freedom Trail
- MIT Museum
- Skywalk Observatory
- Sports on the Common
- *Pub Night*

Además se ofrecen algunas clases gratuitas cada semana para mejorar aspectos como: la pronunciación, escritura, conversación...

Excursiones

Cada fin de semana se organizan excursiones opcionales a lugares de interés.

- Six Flags
- New York City
- Niagara Falls
- Washington DC

Las excursiones suelen implicar un coste extra.

Fechas y Precios

Pida presupuesto personalizado
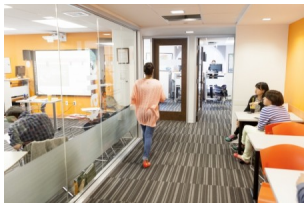
Fotos