BRITISH SUMMER
Experiencias Lingüísticas

Inglés en el extranjero / Jóvenes (6-18) / Inglaterra

Cheltenham College

Reino Unido

10 a 17 años
Inglés
Residencia

Programa

Cheltenham College: el destino perfecto para un curso de verano.

¿Estás buscando una experiencia inolvidable para este verano? ¡No busques más! El Cheltenham College es el destino perfecto para adolescentes de todo el mundo que desean aprender inglés mientras disfrutan de emocionantes actividades y excursiones.

Cheltenham, una espectacular ciudad ubicada en el condado de Gloucestershire, en Inglaterra, es conocida por su belleza arquitectónica y su ambiente acogedor. Es el lugar ideal para sumergirse en la cultura británica y mejorar tus habilidades en el idioma inglés.

Una de las mejores maneras de aprender inglés es a lo largo de un curso de verano en Cheltenham College. En este prestigioso colegio organizamos programas diseñados específicamente para adolescentes internacionales que desean mejorar su fluidez en inglés. Con profesores cualificados y clases dinámicas, te asegurarás de alcanzar tus objetivos lingüísticos mientras te diviertes.

Pero el aprendizaje de inglés no es lo único que ofrece Cheltenham College. Durante tu estancia, tendrás la oportunidad de participar en una amplia variedad de actividades y excursiones emocionantes. Desde deportes como fútbol y tenis hasta actividades artísticas como teatro y música, hay algo para todos los gustos cada día. Además, podrás explorar los hermosos paisajes de los Cotswolds, realizar visitas culturales a ciudades cercanas como Bath y Oxford, y disfrutar de emocionantes excursiones a lugares emblemáticos como Stonehenge.

Y lo mejor de todo es que conocerás a adolescentes de todo el mundo que comparten tus mismos intereses.

Una de las mejores maneras de aprender inglés es a través de un curso de verano en Cheltenham College

Cheltenham College ofrece un programa muy completo, con**15 horas semanales** de clases de inglés por la mañana o por la tarde para todos los niveles.

Por las tardes (o por las mañanas, según el grupo), se realiza una clase de preparación de la próxima excursión, y a continuación se realizan actividades deportivas y lúdicas. Después de cenar, actividades de noche, todo en el mismo campus.

El primer día de clase se realiza un test de nivel para asignar la clase correspondiente a cada alumno, y después se ofrece una sesión de orientación para que se familiarice con las instalaciones de la escuela y las residencias. Por la noche, una Welcome Disco para empezar a conocer a todos los participantes internacionales que le acompañarán durante toda su estancia.

Idioma requerido: Inglés
Nivel requerido: Principiante
Número de sesiones de idioma: 15

Timetable

2024-programme-chetenham-college.pdf

Internet disponible

Centro

Cheltenham College

Cheltenham. Reino Unido

Cheltenham con unos 100.000 habitantes ha sido durante siglos un destino turístico de gran prestigio en todo el país. Es una ciudad de alto nivel económico y de gran belleza arquitectónica. Forma parte de los Cotswolds, la región inglesa que, entre Bath y Oxford, reúne algunos de los pueblos y paisajes más bellos del país.

El **Cheltenham College**, fundado en **1841**, hace honor a la ciudad donde se ubica, con edificios de estilo gótico y grandes zonas verdes que impresionan por su belleza. Está ubicado en el corazón de la ciudad.

El Cheltenham College ofrece un programa muy completo, con 15 horas semanales de clases de inglés por las mañanas o tardes para todos los niveles. Además, por las tardes (o por las mañanas, según el grupo), se realiza una clase de preparación de la próxima excursión, y a continuación se realizan actividades deportivas y lúdicas. Después de cenar, actividades de noche, todo en el mismo campus.

El programa está dividido en 3 módulos basados en el nivel de cada alumno:

- A1/A2: "**Explorando nuestro mundo**". Con el objetivo de promover habilidades para la conversación, este viaje de inmersión lleva a nuestros estudiantes a hablar sobre rutinas diarias, contextos locales, delicias gastronómicas y mucho más. Con un enfoque basado en proyectos, los estudiantes no solo captarán lo esencial de la lengua inglesa, sino que también aplicarán de forma creativa lo que aprenden, tendiendo un puente

entre los conocimientos del aula y las experiencias del mundo real. El objetivo es transformar la curiosidad lingüística en un pasaporte hacia la comprensión global.

- B1/B2: "**Cuestiones globales**". Este curso de inmersión combina el dominio de la lengua inglesa con los retos de nuestro mundo contemporáneo. Desde la conciencia medioambiental hasta la influencia de los medios de comunicación, los estudiantes se adentrarán en temas más complejos, profundizando no solo en sus habilidades lingüísticas sino también en su comprensión del contexto global. Junto con el trabajo práctico en proyectos, esta promete ser una experiencia de verano transformadora para nuestros estudiantes.

- C1/C2: "**Más allá de las fronteras**". Nuestros estudiantes se adentrarán en el rico panorama de las interacciones globales. Combinando un nivel alto de inglés con contextos del mundo real, este curso no solo mejora la competencia lingüística, sino que también fomenta las habilidades interpersonales y de liderazgo. Se prepara a los estudiantes para diversos entornos académicos y posibles retos internacionales, lo que les permite sobresalir en sus futuros estudios y más allá.

Un ejemplo de un posible horario:

- 07:45 – 08:45: desayuno
- 09:00 – 10:30: clases
- 10:30 – 11:00: tiempo libre
- 11:00 – 12:30: clases
- 12:45 – 13:45: comida
- 14:00 – 17:00: actividades
- 18:30 – 19:30: cena
- 20:00 – 22:00: actividades de noche

Instalaciones

El **Cheltenham College** es uno de los colegios residenciales más prestigiosos del país y cuenta con fantásticas instalaciones tanto para el aprendizaje escolar como para la realización de las actividades extraescolares, ya sean deportivas, artísticas, lúdicas u otras.

Entre sus magníficas instalaciones se encuentran:

- Piscina cubierta (25 metros)
- Aulas equipadas
- Centro polideportivo
- 6 pistas de tenis
- 2 campos de fútbol
- Residencias con salas comunes
- Teatro profesional
- Campos para rugby, hockey, baloncesto, voleibol, cricket...
- Comedor histórico
- Estudio de danza
- ITC Room (iMacs, proyector)
- Sala de arte

Comidas

Los alumnos están alojados en régimen de pensión completa (todas las comidas incluidas).

Horarios:

- 07:45h Desayuno
- 12:45h Almuerzo
- 18:30h Cena

La comida se sirve a modo de buffet, de manera que los alumnos tendrán libertad para escoger los alimentos y postres que deseen. Allí encontrarán un menú variado de alimentos que incluye ensaladas, carnes y pescados, y acompañamientos como arroz, huevos, hummus, pasta, cuscús, etc. También encontrarán una sección de bebidas con agua, zumo, leche, café, chocolate caliente y té. Los alumnos podrán solicitar un menú especial en caso de necesitar una dieta sin gluten o vegetariana.

Hay una pequeña tienda dentro del campus, así com una pequeña cafetería en la que se pueden comprar refrigerios.

Los días de excursión se entrega un packed lunch, consistente en un bocadillo, una botella de agua, una bolsa de patatas fritas, una pieza de fruta y una chocolatina.

Los días de excursión se desayuna a las 8h como cada día, aunque es posible que se desayune antes los días en los que el trayecto hasta el destino sea de mayor duración, como Londres. En las excursiones de medio día, el funcionamiento es prácticamente el mismo, aunque se sale después del almuerzo, es decir, sobre la 13:30h. Se regresa al centro sobre las 18h.

Transporte

Cheltenham se encuentra a unas dos horas y media de distancia de Londres en autocar y a una hora de Bath, Bristol u Oxford.

La mayoría de las actividades se organizan en el campus de la escuela.
El transfer desde y al aeropuerto está incluido en el precio y se realiza junto a nuestros monitores y monitoras.
A la llegada, un conductor estará esperando al grupo y los conducirá hasta la escuela. El mismo transporte se organiza el día de regreso.
Las excursiones están totalmente organizadas, mayoritariamente en transporte privado.

Distancias de los aeropuertos:

BRS Bristol - 1hr 15min
BHX Birmingham - 1hr 15min
LHR Heathrow - 2hrs
LGW Gatwick - 2hrs 45min

Bath Rd, Cheltenham GL53 7LD, Reino Unido

Alojamiento

Cheltenham College

Las habitaciones son individuales, dobles y múltiples. Hay varias residencias dentro del campus. Todas tienen zonas comunes con cocina, sofás, TV, billar, ping-pong, futbolín. La relación de baños por habitación es de 1:5. Para las comidas se ofrece un moderno catering de primera clase en un comedor histórico. Las residencias limitan con la histórica ciudad balneario de Cheltenham, con boutiques y cafés.

Actividades

Actividades

Se realizan dos actividades diarias de hora y media cada una con un descanso de media hora. Las actividades implican una dedicación de 3 horas. Se realizan por la mañana (9h) o bien por la tarde (14h) dependiendo del grupo al que haya sido asignado el estudiante. La actividad de noche comienza a las 20h. En la common room se cuelgan las actividades de cada día de la semana a las que los chicos y chicas pueden inscribirse.

Actividades deportivas:

- Fútbol
- Baloncesto
- Ultimate frisbee
- Touch rugby
- Piscina
- Voleibol

También se realizan actividades artísticas como:

- Arts & crafts
- Fotografía

Todos los días después de cenar se realizan actividades donde participan todos los estudiantes internacionales del programa. Algunas de las actividades que se pueden realizar por la noche son:

    - Sports tournament
    - Talent show
    - Disco
    - Movie night
    - Games night
    - Quiz night

- Mini olympics
- Murder mystery
- Taste night
- Mocktail making
- Creative fashion show

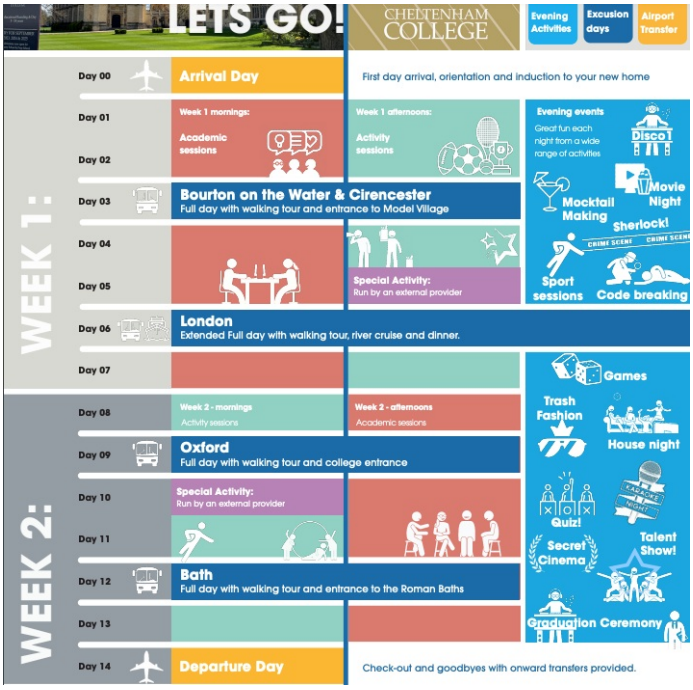

Excursiones

En las excursiones de día completo se entrega un"packed lunch"

- Excursión a Oxford y entrada a un college.
- Excursión a Cardiff.
- Excursión a Bath.
- Excursión a Londres de día completo con tour, crucero por el río y cena en restaurante.
- Excursión a Warwick y Stratford Upon Avon, entrada al Warwick Castle.

Las excursiones y visitas están sujetas a cambios.

¿Quieres saber cómo fue el verano pasado? Haz clicaquí.

Fechas y Precios

Cheltenham College

04.07.2024 al 18.07.2024

2 web.Semanas

3.640,00 EUR

Qué incluye el precio

- 2 Excursiones de día completo por semana
- 20 Sesiones de idioma por semana
- Monitor acompañante
- Actividades de tarde y noche
- Seguro médico de accidentes y responsabilidad civil
- Billete de avión ida y vuelta
- Alojamiento en régimen de pensión completa
- Traslados aeropuerto
- Asesoramiento en la selección del programa
- Teléfono de emergencia 24h

19.07.2024 al 02.08.2024

2 web.Semanas

3.760,00 EUR

Qué incluye el precio

- 2 Excursiones de día completo por semana
- 20 Sesiones de idioma por semana
- Monitor acompañante
- Actividades de tarde y noche
- Seguro médico de accidentes y responsabilidad civil
- Billete de avión ida y vuelta
- Alojamiento en régimen de pensión completa
- Traslados aeropuerto
- Asesoramiento en la selección del programa
- Teléfono de emergencia 24h

19.07.2024 al 09.08.2024

3 web.Semanas

4.630,00 EUR

Qué incluye el precio

- 2 Excursiones de día completo por semana
- 20 Sesiones de idioma por semana
- Monitor acompañante
- Actividades de tarde y noche
- Seguro médico de accidentes y responsabilidad civil
- Billete de avión ida y vuelta
- Alojamiento en régimen de pensión completa
- Traslados aeropuerto
- Asesoramiento en la selección del programa
- Teléfono de emergencia 24h

Fotos