BRITISH SUMMER
Experiencias Lingüísticas

Inglés en el extranjero / Adultos y profesionales / Programas con clases de inglés

Curso de inglés EC Toronto +30

Canadá

+ 30 años
Inglés
Familia
Residencia

Programa

Curso de inglés ideal para personas de 30 años en adelante para mejorar su nivel de inglés, ganar confianza y fluidez en situaciones y contextos cotidianos sin importar en que nivel se empiece.
El **curso de inglés** estándar de EC Toronto +30 es un programa de 20 sesiones a la semana (15 horas). Las clases se alternan en horario de mañana (09-12.15h) y tarde (14.45-18h) cada día.

- Clases: 20 sesiones semanales
- Duración mínima: 1 semana
- Duración de clases: 45 minutos
- Grupos: máx 14 estudiantes

Contenido: Inglés General (vocabulario, gramática y pronunciación)

Destrezas:
- Speaking
- Listening
- Reading
- Writing

Esta escuela se caracteriza por:
- Clases dinámicas y creativas
- Aprendizaje práctico
- Mejora del tiempo de respuesta en inglés
- Profesorado cualificado

- Materiales auténticos (Prensa, películas, música, internet...)

Idioma requerido: Inglés
Nivel requerido: Principiante
Número de sesiones de idioma: 20

Timetable

timetabletorontopdfpdf.pdf

Internet disponible

Centro

EC Toronto

Toronto. Canadá

Toronto, capital de Ontario, es la ciudad mas grande de Canadá y está considerada como una ciudad global y una de las capitales financieras más importantes del mundo. Se trata de una ciudad muy cosmopolita donde cualquier internacional se sentirá sorprendido por sus múltiples encantos.

EC Toronto se encuentra en la ciudad más grande de Canadá y la capital financiera. Este destino multicultural está formado por barrios únicos y tiene mucho que ofrecer: arte, música, deportes, museos y mucho más. La escuela está en Midtown Toronto, uno de los barrios de moda de la ciudad.

EC tiene escuelas en la mayoria de paises anglohablantes, siempre en ciudades increíbles y ubicaciones inmejorables. Sus centros son modernos, cómodos, con mucha luz natural y equipado con las últimas tecnologías. Los estudiantes proceden de mas de 140 paises de todo el mundo y su personal altamente cualificado hará de tu aprendizaje y estancia en el extranjero, una gran experiencia.

Instalaciones

Las instalaciones son de primer orden, aulas perfectamente equipadas e iluminadas. Esta moderna escuela cuenta además con una estupenda cafetería.

- 30 aulas modernas y totalmente equipadas
- Salas de ordenadores con WIFI gratuito
- Biblioteca y centro de estudios
- Salas comunes para estudiantes con TV y DVD
- Cafetería con comida a precio muy asequible
- Amplio programa social de actividades y excursiones.

Comidas

Las comidas dependerán del plan contratado. En todo caso, tendrás a tu disposición una gran cafeteria moderna y además cuentas con una amplia oferta de cafés, restaurantes y tiendas alrededor donde podrás comprar comida.

124 Eglinton Avenue West, Suite 400, Toronto, Ontario, M4R 2G8, Canada

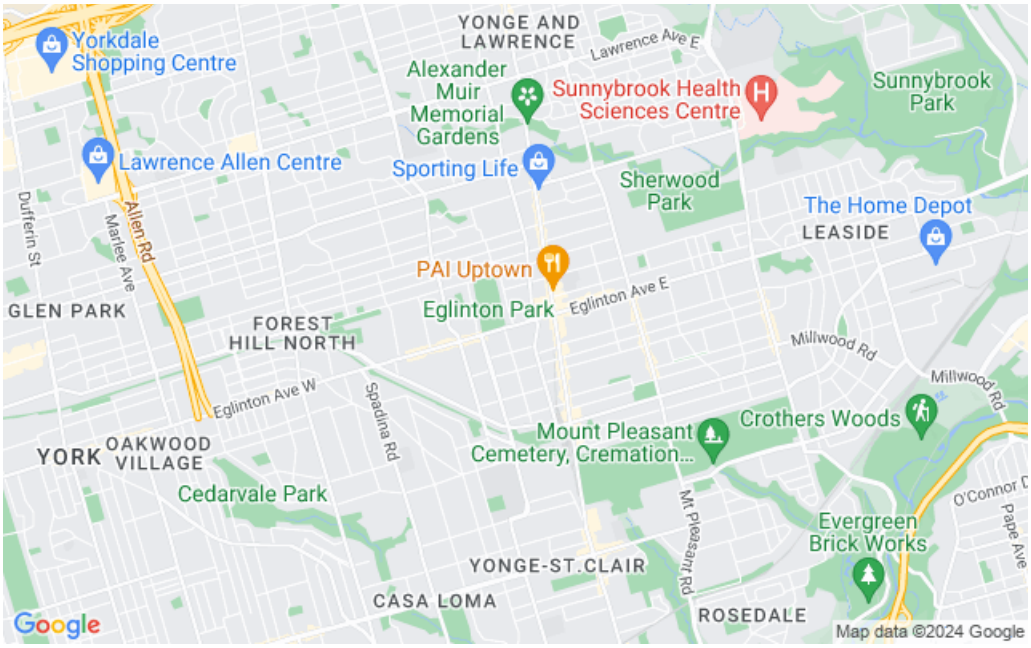

Alojamiento

Familia - Habitación Individual Y Media Pensión

Vivir en una familia anfitriona durante tu curso de inglés es una de las mejores opciones para practicar el idioma y conocer costumbres inglesas. Las familias pueden ser de diferentes origenes y tipologias (familias, parejas, jubilados o solteros).

El precio del alojamiento en estas familias situadas a una distancia máxima de 60 minutos de trayecto de la escuela incluye lo siguiente:

- Habitación individual
- Desayuno y cena para la modalidad de media pensión (MP).
- Ropa de cama y toallas
- Una colada a la semana

A tener en cuenta:

- El dia de llegada y salida es el sábado.
- Edad mínima:16 años

Residencia CCNM - Self-Catering

La residencia CCNM se encuentra en el extremo norte de Toronto. En sus alrededores hay un gran centro comercial, varios restaurantes, centros de recreación, biblioteca y parques públicos. Además, está convenientemente ubicada al lado de una estación de metro, lo que facilita el trayecto de la escuela al centro de la ciudad. El recorrido hasta la escuela es de unos 30 minutos en transporte público.

- Habitación individual con baño compartido
- Cocina compartida
- Ropa de cama
- Wifi gratuito en las áreas comunes y cableado en las habitaciones.
- Sala d'estar comun
- Seguridad 24h
- Lavanderia con lavadora y secadora que funcionan con monedas

A tener en cuenta:

- El dia de llegada es cualquier dia de la semana
- **Edad mínima: 18 años**

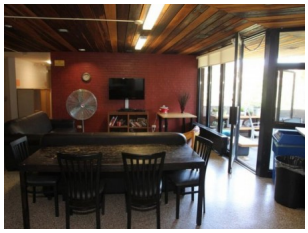

Superior Parkside Residence - Habitación Individual, Pensión Completa (Excepto De Mayo A Agosto)

La residencia está equipada con todo lo que necesitas para estudiar y socializar, como salas privadas de reuniones y de estudio, y una fabulosa sala de juegos con billares y videojuegos. También hay una amplia oferta de programas y actividades sociales.

Se ofrece un programa para cenar dentro de la residencia, con variedad de comidas y con posibilidad de cocinar*. Disfruta de un menú gourmet o compra un tentempié rápido en el surtido Parkside Marketplace. La residencia también dispone de un gimnasio 24 horas con espacio privado para practicar yoga, una zona de lavandería, un cuarto para guardar las bicicletas de forma segura y una estación de reparaciones.

Cada apartamento consta de dos dormitorios, un baño completamente equipado y un salón con conexión Wi-Fi gratuita y televisión por cable. Los dormitorios son individuales y se alojan 2 estudiantes por apartamento. Las habitaciones tienen una cama individual, un escritorio y mucho espacio de almacenaje.

La residencia para estudiantes de EC Toronto se encuentra en el corazón del distrito universitario de la ciudad, a escasa distancia de Toronto's Ryerson University y de Ontario College of Art and Design.

***Desde el 1 de mayo hasta el 31 de agosto la residencia será alojamiento y desayuno.**

Residencia Chestnut - Habitación Individual, Baño Privado Y Desayuno

Residencia Chestnut, Habitación Doble, Baño Privado Y Desayuno

Familia - Habitación Doble Y Media Pensión

Actividades

Actividades

Además de tu curso de inglés, la escuela ofrece una extenso programa de actividades de tarde y noche que te ayudarán a hacer nuevos amigos y disfrutar del tiempo libre desde el primer dia. Algunas de estas actividades son gratuitas y otras pueden suponer un coste adicional.

- Visitas a museos y galerias (Museo Royal Ontario, Art gallery of Ontario)
- Visitas guiadas a la ciudad
- *Pub night*
- Karaoke
- Actividades deportivas
- Cine
- Teatro y musicales

- EdgeWalk en la torre CN

Además se ofrecen algunas clases gratuitas cada semana para mejorar aspectos como: la pronunciación, escritura, conversación...

Excursiones

Cada fin de semana se organizan excursiones opcionales a lugares de interés.

- Cascadas de Niagara
- Washington Tour
- Ripley Aquarium
- Chicago
- New York
- Montreal

Las excursiones suelen implicar un coste extra.

Fechas y Precios

Pida presupuesto personalizado

Extras

Lección uno a uno

90,00 CAD
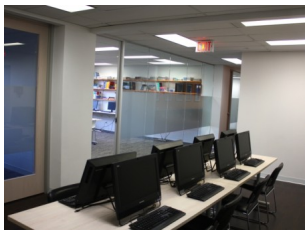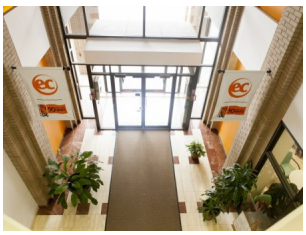
Fotos