

Inglés en el extranjero / Adultos y profesionales / Especializados

# Curso de inglés para el trabajo EC Londres 30+

## Reino Unido

- 30+ años
- Inglés
- Residencia
- Familia
- Apartamento



## Programa

El curso de inglés para el entorno laboral está enfocado para mejorar la fluidez, precisión y capacidad de comunicarse, además de enfocarse al área de negocios.

El **curso de inglés para el trabajo** en **EC Londres** se centra en desarrollar habilidades de **inglés general**, además de centrarse en el lenguaje que necesitarás en tu lugar de trabajo. Tendrás 20 lecciones de inglés general, además de 10 lecciones especializadas. Generalmente el curso se imparte de 9:00 a 14:15 horas.

Durante las 10 lecciones semanales de **inglés para el trabajo**, se centrarán en las siguientes áreas:

- Negociación de contratos
- Gestión y recursos humanos
- Estrategias de marca y de promoción
- Gestión de proyectos
- Presupuestos de la empresa
- Ética de la empresa

Esta escuela se caracteriza por:

- Clases dinámicas y creativas
- Aprendizaje práctico
- Mejora del tiempo de respuesta en inglés
- Profesorado cualificado
- Materiales auténticos (Prensa, películas, música, internet...)

**Idioma requerido:** Inglés

🖥️ Internet disponible

## Centro

### EC Londres +30

**Londres.** Reino Unido

Londres es una de las ciudades más fascinantes del mundo, llena de energía, multirracial y cosmopolita, y con un sinnúmero de cosas por hacer, conocer, y explorar. Una ciudad donde aburrirse es prácticamente imposible.

La escuela de EC Londres está situada en Angel, en el centro de Londres, muy cerca de Oxford Street y la mayoría de las atracciones turísticas, en la zona 1 del metro. Esta escuela es exclusiva para personas a partir de 30 años que quieran compartir su experiencia con otros estudiantes de perfiles similares y más maduros.

EC tiene escuelas en la mayoría de países anglohablante, siempre en ciudades increíbles y ubicaciones inmejorables. Sus centros son modernos, cómodos, con mucha luz natural y las últimas tecnologías. Los estudiantes proceden de más de 140 países de todo el mundo y su personal altamente cualificado hará de tu aprendizaje y estancia en el extranjero, una gran experiencia.

### Instalaciones

Las instalaciones son de primer orden, aulas perfectamente equipadas e iluminadas. Esta moderna escuela cuenta además con una estupenda cafetería.

- Aulas modernas y totalmente equipadas
- Sala de ordenadores y WIFI gratuito en el centro
- Biblioteca y centro de estudios
- Sala común de estudiantes
- Cafetería
- Amplio programa social de actividades y excursiones.

### Comidas

Las comidas dependerán del plan contratado. En todo caso, tendrás a tu disposición una gran cafetería moderna y además cuentas con una amplia oferta de cafés, restaurantes y tiendas alrededor donde podrás comprar comida.

Number 1 Angel, 1 Islington High Street London, N19LQ. UK

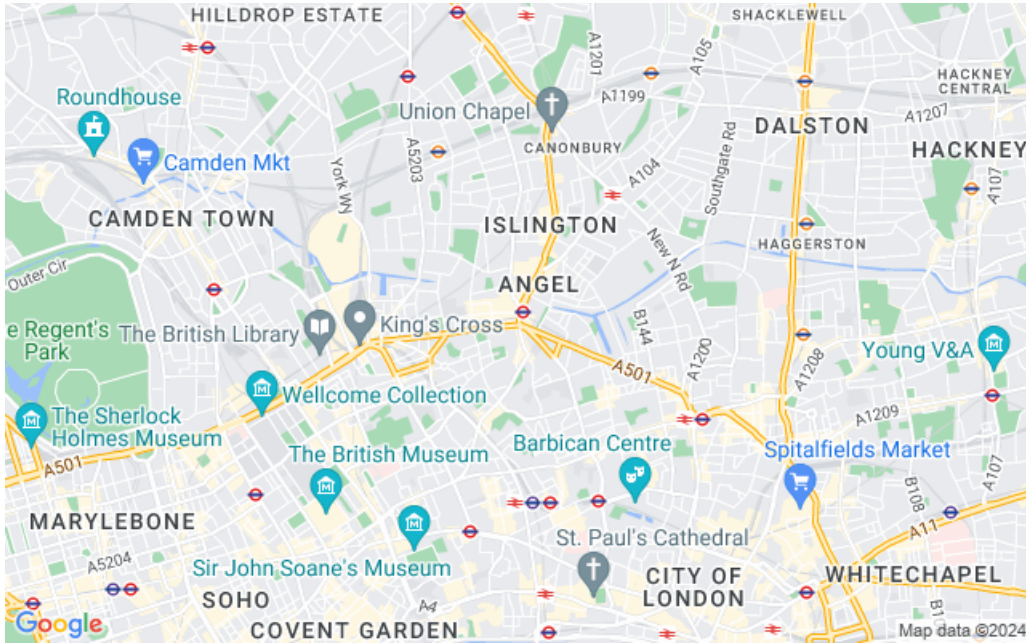

## Alojamiento

### Casa Compartida, Hab. Indiv, Baño Compartido, Self-Catering

Los pisos compartidos son la opción más económica, ideal para personas independientes pero que quieren estar en contacto con otros estudiantes. Cada piso tiene entre 5 y 7 habitaciones.

Los pisos se encuentran en la Zona 2 de Londres, cerca de las estaciones de Metro de South Berdmonsey, Surrey Quays, Rotherhithe y Canada Water. Están bien comunicados con el centro de Londres al que se puede llegar en unos 30 minutos. En la misma zona hay centros comerciales, restaurantes y zonas de ocio.

El precio incluye:

- Habitación individual con baño compartido
- Cocina común
- Ropa de cama
- Sala de estar común
- Wifi
- Lavadora

**A tener en cuenta:**

- El día de llegada y salida tiene que ser el mismo día de la semana, sea sábado o domingo.
- En la casa habrá estudiantes de diferentes nacionalidades hasta un máximo de 10.
- Edad mínima: 18 años.

### Familia Media Pensión, Hab Indiv.- Hasta 45 Minutos Trayecto

Vivir en una familia anfitriona durante tu curso de inglés es una de las mejores opciones para practicar el idioma y conocer costumbres inglesas. Las familias pueden ser de diferentes orígenes y tipologías (familias, parejas, jubilados o solteros).

El precio del alojamiento en estas familias MP situadas a una distancia máxima de 45 minutos de trayecto de la escuela incluye lo siguiente:

- Habitación individual
- Desayuno y cena para la modalidad de media pensión (MP).
- Ropa de cama y toallas
- Una colada a la semana

**A tener en cuenta:**

- El día de llegada y salida es el sábado.
- Puede haber más estudiantes de diferentes nacionalidades en casa de la familia.
- Edad mínima: 16 años

## Somerset Court Residence

Esta residencia en la zona 1 de Londres se encuentra a menos de 10 minutos caminando de la escuela. Está muy cerca del famoso barrio de Camden con sus tiendas, cafeterías y bares musicales. Además está muy bien comunicado entre las estaciones de Metro de Euston y Mornington Crescent.

Un edificio moderno de apartamentos mixtos de 4 a 6 personas que incluyen:

- Habitación individual con baño privado
- Cocina compartida en cada apartamento
- Ropa de cama
- Wifi gratuito
- Sala d'estar comun
- Servicio de limpieza
- Lavandería con lavadora y secadora que funcionan con monedas

### A tener en cuenta:

- El día de llegada es el sábado de 08-20h y la salida el sábado a las 10h
- **Edad mínima: 18 años**

## Apartamento Individual. Nido, Kings Cross

Apartamentos individuales amueblados y totalmente equipados con baño y cocina privados, 100MB de WiFi, seguridad 24h, zona común para lavandería, servicio de limpieza semanal, gimnasio abierto 24h, salas de estudio con ordenadores Apple de uso gratuito y salas comunes. Día de entrada sábado o domingo a las 14h y salida el mismo día a las 10h.

Se encuentran a unos 15 minutos a pie de la escuela, al lado de Euston Road y muy cerca de una de las estaciones de tren principales de la ciudad, Kings Cross.

## Premium Homestay, Desayuno, Habitación Privada Con Baño Y Máximo A 45min De Trayecto.

## St. Pancras ( Hab. Individual + Self-Catering + Ensuite)

## Residencia Liberty Plaza - Habitación Individual, Self-Catering

La residencia Liberty Plaza es un nuevo, moderno y muy bien conservado edificio que acoge estudiantes de toda la ciudad de Londres. Cuenta con una recepción 24 horas, gimnasio, estudio, zona de confort con sofás y TV y terraza donde poder relajarte.

Esta residencia está ubicada en la zona 1 a unos pocos minutos del barrio de negocios de la ciudad con tiendas de diseño, cafés, restaurantes, etc. El trayecto hasta la escuela es de unos 30 minutos en transporte público o en bicicleta.

### Incluye:

- Habitación individual con baño privado
- Cocina comuna
- Sala de estar
- Sala de estudio
- Sala de juegos
- WI.FI disponible
- TV por cable
- Gimnasio
- Servicio de limpieza
- Párquing de bicicletas
- Mini supermercado en el mismo edificio

### Se debe tener en cuenta:

- La entrada y la salida debe ser en sábado
- Se deberá dejar un depósito al llegar

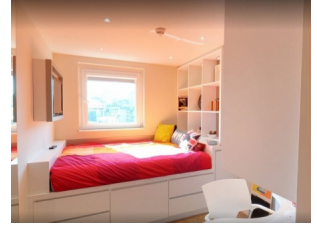

## Residencia Liberty Plaza - Estudio Individual, Self Catering

*Estudio en la residencia Liberty Plaza con cama de matrimonio, baño y cocina privada*

## Residencia Comfort Space - Estudio Individual

## Mini Studio Privado - Comfort Scape Wembley Studio

## Familia - Habitación Individual, Alojamiento Y Desayuno - Hasta 45 Minutos De Trayecto

## Familia - Habitación Doble, Media Pensión - Entre 45 Y 60 Minutos De Trayecto

## Estudio Superior Chapter Studio - Habitación Individual, Baño Privado, Self-Catering

## Superior Scape Bloomsbury Residence

## Superior IQ Shoreditch

La residencia cuenta con todo lo que necesita para una estancia activa, relajante y educativa en Londres. Aproveche el súper rápido Wi-Fi de 100 MB, estudie en las tranquilas habitaciones provistas o incluso prepare una comida con sus amigos y compañeros de clase en las cocinas comunitarias compartidas. Si desea relajarse aún más, hay una sala de cine de última generación, y si desea mantenerse en forma, el gimnasio gratuito abierto las 24 horas está lleno de todo lo que necesita para hacer ejercicio y mantenerse saludable.

## Actividades

### Actividades

Además de tus cursos de inglés, la escuela ofrece un extenso programa de actividades de tarde y noche que te ayudarán a hacer nuevos amigos y disfrutar del tiempo libre desde el primer día. Algunas de estas actividades son gratuitas y otras pueden suponer un coste adicional.

- Visitas a museos y galerías
- Visitas guiadas a la ciudad
- *Pub night*
- Karaoke
- Actividades deportivas
- Cine
- Teatro y musicales

Además se ofrecen algunas clases gratuitas cada semana para mejorar aspectos como: la pronunciación, escritura, conversación...

### Excursiones

Cada fin de semana se organizan excursiones opcionales a lugares de interés:

- Baños romanos de Bath
- Oxford
- Cambridge



- Canterbury
- Dover
- Cardiff
- Stonehenge
- Stratford

Las excursiones suelen implicar un coste extra.

## Fechas y Precios

### Extras

---

30+ Master class

Minímo de semanas 4

100,00 GBP / Semana

### Fotos

