

Verano en el extranjero / Inglaterra

Pathways to Higher Education

Reino Unido

👤 16 -20 años

🗣️ Inglés

🏠 Residencia

★ **Académico**
, Preparación para el IELTS.



Programa

Este programa de estudios intensivos, con 25 horas lectivas semanales, está especialmente diseñado para adolescentes mayores y adultos jóvenes que se preparan para continuar sus estudios académicos o para iniciar su vida profesional.

Prepárate para tus futuros estudios académicos o para el inicio de la vida profesional en Brighton

Pathways To Higher Education es un programa intensivo de 25 horas de estudio semanales, especialmente diseñado para jóvenes adultos que se preparan para futuros estudios académicos o para el inicio de su vida profesional. El curso tiene lugar en la Universidad de Sussex, el único campus universitario de Inglaterra que está rodeado por un Parque Nacional. Aunque situada en el campo, la Universidad está a solo 10 minutos en tren de la cosmopolita ciudad de Brighton. Este campus universitario, con sus numerosos edificios modernos y su arquitectura galardonada, puede describirse como un pueblo autónomo, ideal para el grupo de edad de 16 a 20 años.

Este curso ofrece cuatro niveles, desde B1 (Intermedio) hasta C2 (Proficiency).

INGLÉS ACADÉMICO (10 horas semanales)

Las sesiones matinales de Inglés Académico desarrollan el dominio del inglés de los estudiantes en las cuatro destrezas, con especial atención a las formas de inglés que se utilizan y se encuentran en el entorno universitario. Estas incluyen redacción de ensayos, toma de notas, conferencias, seminarios y presentaciones.

HABILIDADES COMUNICATIVAS (5 horas semanales)

Estas sesiones preparan a los estudiantes para la vida en la educación superior a través de talleres muy prácticos que permiten métodos más eficaces para

la comunicación oral y escrita de alto nivel. Esto se llevará a cabo a través de una amplia gama de contextos profesionales y académicos, y puede implicar debates, resolución de problemas, presentaciones, redacción de ensayos, pensamiento crítico o negociación.

INGLÉS PARA ITINERARIOS ESPECÍFICOS (10 horas semanales)

Estas sesiones giran en torno al itinerario específico que el estudiante ha elegido, y proporcionan tanto una introducción a la disciplina elegida como las destrezas lingüísticas necesarias para desarrollar su comprensión de la misma. Las clases desarrollan las habilidades de los estudiantes para trabajar con confianza en entornos académicos de habla inglesa y mejorar su estilo, técnica y precisión al producir trabajos escritos y orales, así como ampliar su vocabulario en el área elegida.

Inglés para itinerarios específicos son:

- Inglés para Humanidades
- Inglés jurídico
- Inglés para Negocios y Economía
- Inglés para STEM

*La preparación y el examen IELTS también está disponible. 15 horas semanales de preparación dedicada al examen en lugar de las clases de inglés y de comunicación. Programa de 2 semanas. Se deben abonar suplementos (ver apartado de extras). Los estudiantes de IELTS deben alojarse una noche más (sin coste adicional) y partir el domingo.

Idioma requerido: Inglés

Nivel requerido: Intermedio

Número de sesiones de idioma: 25

Timetable

[📄 typical-weeks-pathways-to-higher-education.pdf](#)

📄 Internet disponible

Centro

Brighton - University of Sussex

Brighton. Reino Unido

La Universidad de Sussex es el único campus universitario en Inglaterra que está rodeado de un Parque Nacional, por tanto al salir del campus puedes caminar directamente hacia el maravilloso Stanmer Park en South Downs, con vistas al estadio Amex de Brighton. El moderno campus está a solo 10 minutos en tren desde la ciudad cosmopolita de Brighton y cuenta con servicio regular de autobuses.

Instalaciones

- Centro deportivo
- Centro de TI
- Wifi
- Restaurantes y cafés
- Bares
- Supermercado
- Cajero automático
- Farmacia
- Oficina de correos

Comidas

Hay una amplia gama de productos saludables, internacionales y alimentos de comercio justo disponibles.

A los estudiantes se les da una asignación diaria de 23 GBP para gastar en comida. Cualquier crédito no gastado al final de cada día se pierde, por lo que se anima a los estudiantes a utilizar diariamente esta asignación.

Transporte

Distancias desde el campus:

- Londres: 54 miles/87 km
- Gatwick: 28 miles/45 km
- Heathrow: 69 miles/111 km

Falmer, Brighton BN1 9RH, Reino Unido

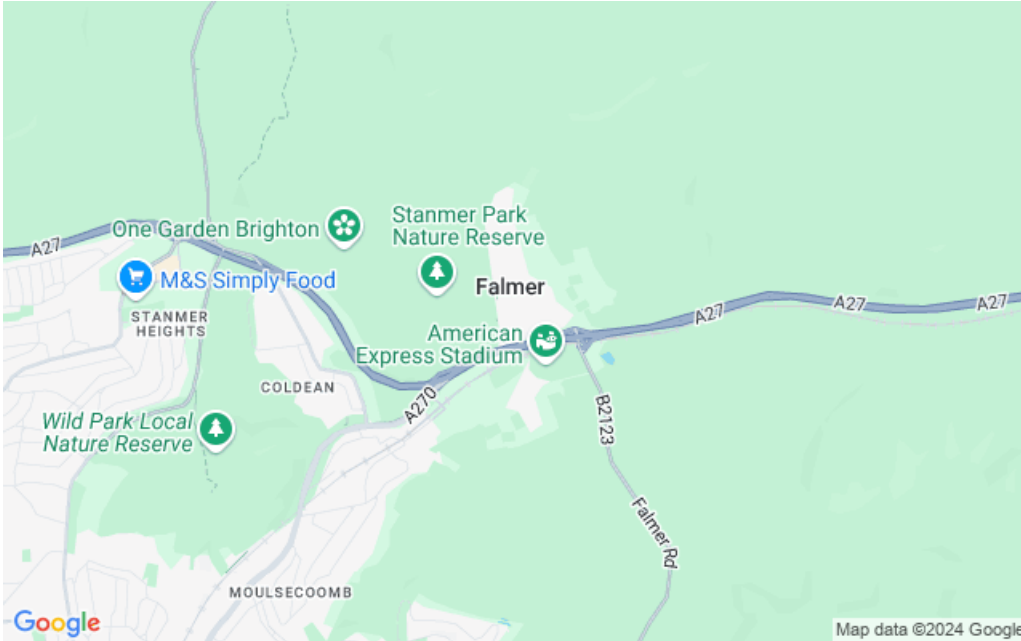

Alojamiento

Residencia Campus Brighton -University Of Sussex

Los estudiantes residen en apartamentos, con otros alumnos de diferentes países y edad similar, en una moderna residencia de estudiantes del campus. Cada apartamento tiene una zona común con nevera y sofás donde poderse relajar. Se asigna a cada estudiante una habitación individual con baño privado.

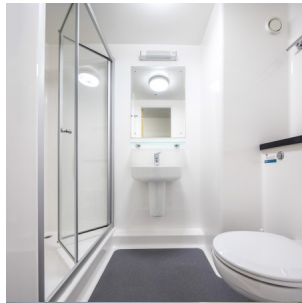

Actividades

Actividades

Los eventos sociales, organizados todas las tardes excepto los sábados, permiten a los estudiantes participar en la vibrante vida estudiantil del campus de la Universidad y de Brighton, al tiempo que forjan nuevas amistades y se divierten.

En una semana cualquiera, los estudiantes pueden visitar el Royal Pavilion de Brighton y después ir de compras a las boutiques de Lanes, jugar un partido de fútbol o tenis entre estudiantes y empleados, practicar ciclismo de montaña o paintball y salir a bailar a una discoteca local.

El objetivo de los eventos sociales son:

- Participar y formar parte de la vida estudiantil de la Universidad y de Brighton.
- Promover la relajación y el disfrute de los estudiantes.
- Participar en actividades sociales, de ocio y aficiones típicamente británicas.
- Reforzar el sentimiento de pertenencia a un grupo y forjar nuevas amistades.
- Utilizar el inglés en situaciones naturales de la vida real.

Ejemplos de actividades o eventos sociales:

- **16-17 años:** Bolos, producción teatral Fringe, noche de cine en la gran pantalla de Brighton, conciertos en directo, golf de aventura
- **18+ años:** Club de la Comedia, Grupos en directo, Noche de cine, Producción teatral Fringe, Salsa

Tiempo libre:

Si los estudiantes deciden no participar en ningún evento social organizado, pueden pasar su tiempo libre como deseen estudiando más, relajándose en el campus o aventurándose en Brighton. Las normas de tiempo libre varían en función de la edad.

Excursiones

Las excursiones ofrecen a los estudiantes la oportunidad de visitar atracciones turísticas populares y lugares de interés cultural en Brighton, Londres y el sureste. Estas les permiten a los estudiantes visitar y descubrir una serie de ciudades y lugares populares del Reino Unido. Crean oportunidades de

interacción con el mundo real de forma divertida, relajada y genuinamente interesante. Promueven la relajación y el disfrute de los estudiantes en el entorno natural británico.

Ejemplos:

Paseo en barco por el río Wey, Museo Británico, Palacio de Buckingham, Cambridge Punting, Mercado de Camden, Canterbury Tales, Covent Garden, London Dungeon, London Eye, Zoo de Londres, Madame Tussauds, National Gallery, National Portrait Gallery, Museo de Historia Natural, Museo de la Ciencia, Crucero por el río Támesis, The Shard, Thorpe Park, Torre de Londres, West End Musical, Abadía de Westminster.

Fechas y Precios

Residencia campus Brighton -University of Sussex
entre el 29.06.2025 y el 02.08.2025

2 Semanas
3.890,00 GBP

Qué incluye el precio

- ✓ 25 Sesiones de idioma por semana
- ✓ 2 Excursiones de día completo
- ✓ Seguro médico de accidentes y responsabilidad civil
- ✓ Alojamiento en régimen de pensión completa
- ✓ Traslados aeropuerto
- ✓ Actividades de noche
- ✓ Certificado al terminar el curso
- ✓ Libros y material
- ✓ Teléfono de emergencia 24h

Residencia campus Brighton -University of Sussex
entre el 29.06.2025 y el 02.08.2025

3 Semanas
5.835,00 GBP

Qué incluye el precio

- ✓ Seguro médico de accidentes y responsabilidad civil
- ✓ Alojamiento en régimen de pensión completa
- ✓ Traslados aeropuerto
- ✓ Actividades de noche
- ✓ 25 Sesiones de idioma por semana
- ✓ 4 Excursiones de día completo
- ✓ Certificado al terminar el curso
- ✓ Libros y material
- ✓ Teléfono de emergencia 24h

Extras

IELTS Exam

Curso de 2 semanas de preparación IELTS Fechas: 6/7 - 20/7 o 20/7 - 3/8

545,00 GBP

Fotos

